

LOCAL EN VENTA C/ BISCAIA | BCN

Superficie - Fachada
85 m2 - 10 m

Alquiler
1.150 €

Precio Venta
198.000€

Descripción

Local comercial en el barrio de Navas, en la confluencia de las calles Biscaia y Sant Antoni Maria Claret, a unos pasos de la Avenida Meridiana.

Zona repleta de comercios de barrio, tales como supermercados, peluquerías, talleres, concesionarios, farmacias... así como institutos y escuelas. Bien comunicado, a pocos minutos de la Sagrera, con un alto tránsito rodado. A pocos metros de las paradas de metro y tren de la Sagrera, con un alto tránsito rodado.

Recién reformado, cuenta con una triple fachada acristalada que le da buena visibilidad y luz natural.

Posibilidad de salida de humos. La superficie es la útil.

Condiciones contractuales en caso de alquiler, a negociar con la propiedad.



Desglose superficies:
Planta baja 85 m2

Características

Tipo de licencia: Comercial
Terraza: No

Salida de humos: Tiene posibilidad
Com- entre plantas: Planta única

Baño: Sí
Altura: Comercial

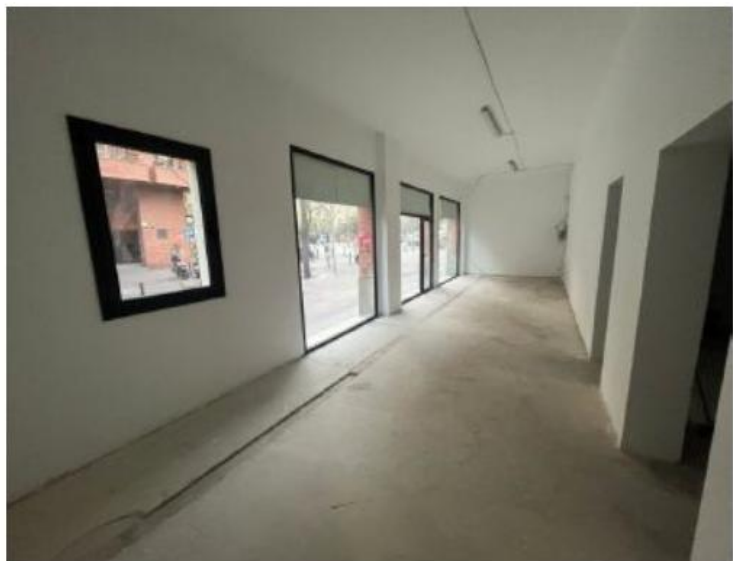



EDU CANON
Global Real Estate



[+] información:

Edu Cañón

M= +34 651 040 855

support@educanon.net